Residenze Assistite Maleo s.r.l.

Via Garibaldi 18/7 – 26847 Maleo (LO) Tel 0377 58000 Fax 0377 589179
Rea C.C.I.A.A. Cremona N. 154000 - Cap. Soc. 50.000 I.V.- C.F. e P.IVA 01237210198
Email: protocollo@rsatrabattoni.it PEC: residenze.assistite.maleo@pec.it Sito: www.rsatrabattoni.it

R.S.A. "Mons. Trabattoni" Via Garibaldi 2 Maleo – Tel 0377 58000 Fax 0377 589179
R.S.A. "Luigi Corazza" Via Corazza 3 Maleo – Tel 0377 58073 Fax 0377 558032

CARTA DEI SERVIZI

R.S.A. APERTA

Mons. Trabattoni - Luigi Corazza

Via Garibaldi n. 2
26847 - Maleo (Lo)
Tel. 0377/58000 - Fax 0377589179
Email: rsatrabattoni@fastpiu.it

Via Ospedale Corazza n. 3
26847 - Maleo (lo)
Tel. 037758073 - Fax 0377/558032
Email: rsatrabattoni@fastpiu.it

Cartservrsaap – Revisione06 – Gennaio 2020

INDICE

Cenni storici	Pag.	3
Fini istituzionali	Pag.	4
Ubicazione e raggiungibilità	Pag.	5
Cos'è la misura RSA Aperta	Pag.	6
A chi si rivolge	Pag.	6
Come accedere alla misura RSA Aperta	Pag.	6
Criteri di esclusione	Pag.	7
Orario di apertura Uffici	Pag.	7
Tutela, informazione e privacy	Pag.	7
Conservazione di documenti e materiale relativi agli utenti trattati	Pag.	7
Figure Responsabili	Pag.	7
Organigramma Generale	Pag.	7

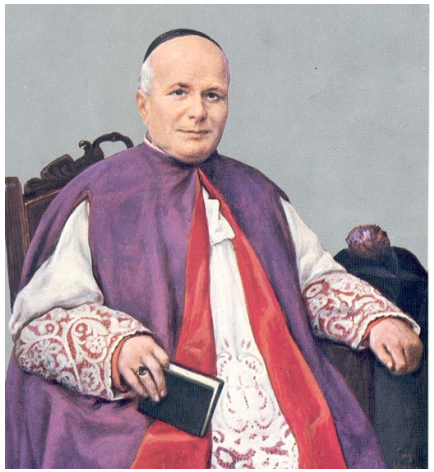

Mons. Pietro Trabattoni

Cenni Storici

La "Piccola Casa della Divina Provvidenza" (ora RSA Mons Trabattoni) venne fondata dal Venerabile Mons. Pietro Trabattoni, allora Parroco Arciprete di Maleo, nel 1890.

A fine '800 non esisteva alcuna forma organizzata di previdenza ed i vecchi spesso rappresentavano un grave problema sociale. In particolare nella bassa lodigiana, realtà rurale particolarmente depressa, le condizioni di vita della povera gente non consentivano di provvedere a chi "non era più in grado di lavorare" e spesso i vecchi erano costretti all'accattonaggio.

Era allora Parroco e Arciprete di Maleo, Mons. Pietro Trabattoni, nato a Iseo il 26/02/1848, ma allevato a Lodi, dopo essere rimasto orfano, nella casa dei nonni, già animatore dei movimenti sociali, è una delle figure ecclesiastiche più attive nel territorio dei suoi tempi (fonda l'oratorio maschile nel 1889, fonda la Società operaia di Mutuo Soccorso nel 1894, costituisce la Conferenza di S.Vincenzo de' Paoli per l'assistenza ai poveri nel 1896, propone e sostiene uno dei primi candidati cattolici al collegio senatoriale di Codogno, poi ministro dell'agricoltura e realizzatore della riforma agraria in Italia nel 1906, organizza le Leghe Cattoliche "Bianche" dei contadini nel 1910, è tra gli "organizzatori" dello sciopero dei contadini nel 1910, organizza in Maleo il primo congresso diocesano della Gioventù Cattolica nel 1911).

In tale contesto storico, e con una sensibilità sociale così accesa, il Trabattoni decide che è necessario farsi carico anche delle gravi problematiche di povertà e necessità di assistenza legate alle persone anziane e spesso malate. Cosi, dopo aver organizzato una raccolta di fondi ed una pesca di beneficenza, utilizzando tutte le sue risorse economiche ed impegnando il beneficio parrocchiale, tra lo stupore dei "benpensanti" di Maleo, il giorno 23/06/1890 (rogito Notaio A. Anelli - Maleo) acquista in Vico Fucheria n. 57 una casa e l'annessa corte.

Primo Gruppo di Ospiti

La struttura, appositamente riadattata e sistemata, inizia ad accogliere anziani il giorno 3 dicembre 1897. Lo stesso Mons. Trabattoni definisce il primo Regolamento della Istituzione e ne precisa lo scopo " *Scopo di questa Istituzione si è di procurare che i poveri vecchi quivi raccolti abbiano a passare dolcemente gli ultimi anni della loro vita, sorretti nella fede, colla amorevole assistenza di religiose… coadiuvate da infermiere …, che si consacrano al loro bene corporale e spirituale*"

L'Istituzione viene gestita dall'Istituto Figlie dell'Oratorio, fondato a Lodi dall'amico del Trabattoni Beato Vincenzo Grossi, che, tra l'altro contribuisce all'ampliamento della Piccola Casa cedendo nel 1900 l'uso di altro fabbricato attiguo, da lui acquistato nel 1890. Nel 1929, quando, dopo due reiterate lettere di rinuncia (1923 e 1928) il Vescovo lo autorizzò a lasciare la parrocchia, si ritirò nel "Ricovero" da lui fondato e dispose, nelle volontà testamentarie, di lasciare tale Istituzione all'Istituto delle suore Figlie dell'Oratorio che collaboravano alla gestione. Morì il 14/09/1930.

La "Casa di Riposo" venne gestita sempre dalle Suore Figlie dell'Oratorio, che

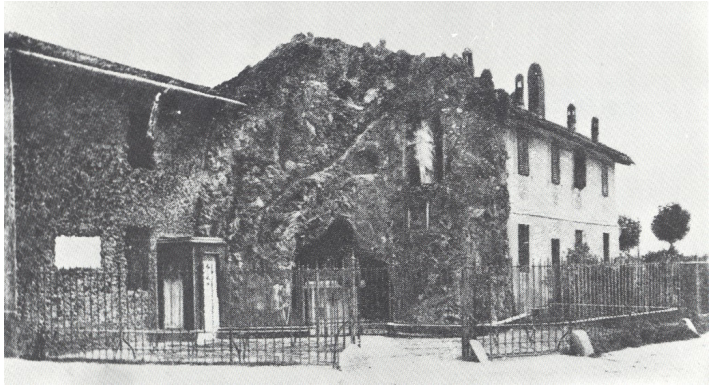

Piccola Casa ai primi del '900

con l'aiuto economico e morale del Dott. Emilio Grignani e consorte, poterono riedificarla ed ampliarla negli anni dal 1955 al 1958. I Grignani continuarono a preoccuparsi della Piccola Casa ed a sostenere l'Istituzione sino alla loro morte.

Nel 2001, a causa della scarsità delle vocazioni e dell'avanzare dell'età delle Suore, l'Istituto Figlie dell'Oratorio ha ceduto l'Istituzione alla gestione della Piccola Casa Divina Provvidenza Società Cooperativa Sociale, assicurando comunque la loro costante giornaliera presenza di sostegno spirituale agli ospiti e di ausilio al "Cappellano" della Residenza Sanitario Assistenziale.

L'Ospedale Luigi Corazza trae la sua origine dal testamento di Luigi Corazza nell'anno 1847 per rispondere ai bisogni impellenti della popolazione dei territori limitrofi, bisogni non solo di carattere assistenziale ma anche di prima necessità.
Già Ospedale "Luigi Corazza" venne riconosciuto in corpo morale col R.D. 07.06.1866. Dal 1991 acquista personalità giuridica privata in conformità a quanto deliberato dalla Giunta Regionale con provvedimento n.5/6361 del 05.03.1991.
Dal 1° Gennaio 2003 la gestione del servizio di Casa di Riposo per anziani è stata affidata alla Coop. Sociale L.Corazza, sorta per volontà della famiglia del fondatore.

Dal 1° gennaio 2010 il nuovo gestore del servizio di Residenza Sanitaria Assistenziale, incorporando la Società Coop. Sociale Luigi Corazza, è diventata la Società Cooperativa Sociale PICCOLA CASA DIVINA PROVVIDENZA, già gestore della RSA Mons. Trabattoni.

Dal Gennaio 2019, con effetto per Autorizzazione Regionale dall' Aprile 2019 l'Ente Gestore per entrambe le RSA diviene Residenze Assistite Maleo s.r.l.

Fini Istituzionali

Il fine istituzionale e statutario delle R.S.A. di Residenze Assistite Maleo è quello di erogare servizi socio sanitario assistenziali alla popolazione anziana, ed in particolare a quella non autosufficiente e con elevato grado di fragilità, ovvero a rischio di perdita di autonomia.

Tale scopo per altro deriva direttamente dalla esplicita volontà del fondatore della Istituzione Mons. Pietro Trabattoni, e trova esecuzione nello statuto che disciplina il funzionamento aziendale ed in particolare della Residenza Sanitario Assistenziale.

La "missione" Istituzionale viene inoltre resa operativa nel rispetto ed in aderenza alle prescrizioni nazionali e regionali in materia, secondo le modalità previste dai Piani territoriali e condividendo pienamente l'assunto che sottende alla normativa attuale che prevede come il "curare" debba essere sempre più inteso come il "prendersi cura" del soggetto nella sua dimensione completa e sotto ogni aspetto.

E' per questo che accanto alle funzioni assistenziali e sanitarie si è inteso prestare particolare attenzione anche agli aspetti sociali e spirituali degli ospiti ricoverati.

Se da un lato è evidente che i soggetti attualmente inseriti nelle strutture socio sanitarie evidenziano sempre maggiori fragilità nelle autonomie e nelle condizioni cliniche, e ciò porta ad una necessaria "sanitarizzazione" del servizio, dall'altro lato è altrettanto vero che la R.S.A. non è, o non è solo, un "piccolo ospedale", poiché le persone che vi sono ospitate non manifestano semplicemente una patologia acuta che richiede un ricovero temporaneo, ma invece essi vivono stabilmente, e presumibilmente fino al termine della loro esistenza, in tale contesto, per cui la "risposta" non può essere solo di cura delle patologie ma completa di presa in carico complessiva, poiché deve garantire che gli anziani ospitati trascorrano il più serenamente possibile, pur all'interno di una struttura residenziale, quell'ultima parte della loro vita.

Inoltre è impegnata ad operare in spirito di opportuna collaborazione con le altre R.S.A. del territorio e le Istituzioni superiori

Ubicazione e Raggiungibilità R.S.A. Mons. Trabattoni

La R.S.A. "Mons Trabattoni" ha sede nel comune di Maleo, in provincia di Lodi, in Via Garibaldi n. 2. Entrando in Maleo da Codogno o Castiglione, oltrepassato l'Arco si prosegue dritto dopo la Piazza con la Chiesa e a circa 700 metri sulla sinistra si vede, in una piazzetta con un monumento ai caduti l'angolo della RSA rappresentato da una grande Grotta di Lourdes.

Maleo si trova a 4 Km da Codogno, e si raggiunge:

- In Treno sulla direttrice Piacenza
- In Autostrada con uscita al casello Casalpusterlengo, proseguendo per Codogno (5 Km) e poi per Maleo (4 Km).
- Direttamente dalla provinciale denominata "Castiglionese" che taglia il lodigiano da Lodi a Castelnuovo Bocca d'Adda

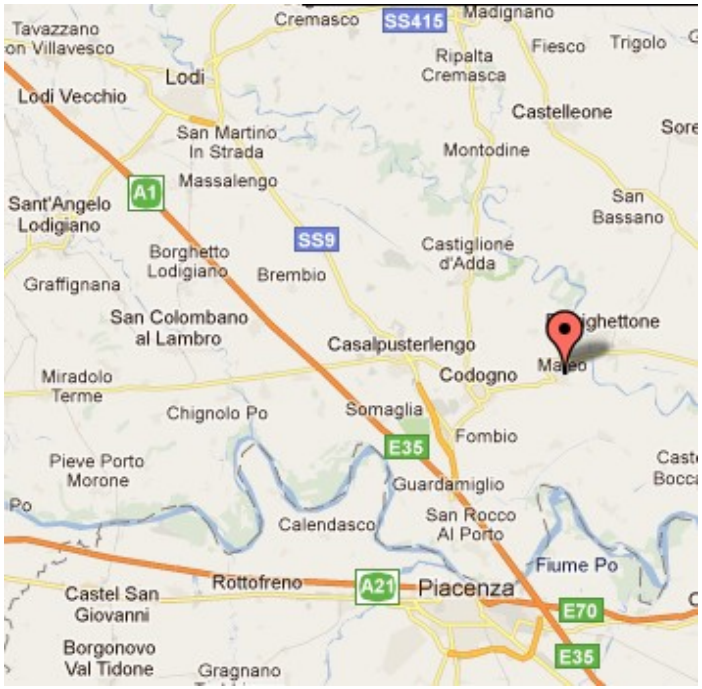

Ubicazione e Raggiungibilità R.S.A. Luigi Corazza

La R.S.A. "L. Corazza", dotata di parcheggio auto riservato ai famigliari e visitatori, è ubicata nel Comune di Maleo, in Via Ospedale Corazza, n. civ. 3, facilmente raggiungibile anche a piedi dal centro urbano, dalle fermate degli autobus e della linea ferroviaria (stazione di Maleo) che collegano Codogno a Cremona.

L'amministrazione Centrale, le Direzioni e taluni Servizi Generali, in comune tra le due RSA, hanno sede principale c/o la RSA Mons. Trabattoni, a 5 minuti a piedi dalla RSA L. Corazza.

Cos'è la misura Rsa Aperta

La RSA Aperta è una misura innovativa che si caratterizza per l'offerta di interventi di natura prioritariamente sociosanitaria, finalizzati a supportare la permanenza al domicilio di persone affette da demenza certificata o di anziani non autosufficienti di età pari o superiore a 75 anni, riconosciuti invalidi civili al 100%.
Attraverso interventi qualificati, intende sostenere il mantenimento delle capacità residue delle persone beneficiarie e rallentare, ove possibile, il decadimento delle diverse funzioni, evitando e/o ritardando il ricorso al ricovero definitivo in struttura.
La misura offre inoltre un sostegno al caregiver nell'espletamento delle attività di assistenza assicurate dallo stesso, attraverso interventi mirati che non sono sostitutivi di quelli già garantiti dalla filiera dei servizi della rete consolidata (ADI, SAD, Centri Diurni Integrati, ecc.).

A chi si rivolge

La misura è rivolta a persone residenti in Regione Lombardia iscritte al Servizio Sociosanitario Regionale che si trovano nelle seguenti condizioni:

- demenza certificata da medico specialista geriatra/neurologo di strutture accreditate /équipe ex U.V.A. ora CDCD (Centri per i Disturbi Cognitivi e Demenze);
- anziani non autosufficienti di età pari o superiore a 75 anni, riconosciuti invalidi civili al 100%, con o senza indennità di accompagnamento.

In entrambi i casi le persone devono disporre di almeno un caregiver familiare e/o professionale che presta assistenza nell'arco della giornata e della settimana.

Come accedere alla misura Rsa Aperta

La RSA Aperta è una misura attiva presso le RSA accreditate che hanno stipulato apposito contratto con le Agenzie di Tutela della Salute.
La richiesta di accesso alla misura va presentata dagli interessati o dai loro familiari all'Ente Erogatore di RSA Aperta.
Questo, entro 5 giorni lavorativi dalla data di presentazione della domanda, provvede a verificare preventivamente i requisiti di accesso e le eventuali incompatibilità e, in caso di esito positivo, effettua la valutazione multidimensionale entro i successivi 10 giorni lavorativi.
In caso di idoneità, predispone il Progetto Indivuale (PI), da condividere con l'interessato o con la famiglia, e il Piano Assistenziale Individuale (PAI) con l'indicazione di modalità e dei tempi di attuazione degli interventi programmati. La data prevista per l'attivazione degli interventi dovrà avvenire entro i successivi 30 giorni.
Le prestazioni erogabili si differenziano in base alla tipologia di utenza (persone affette da demenza o anziani non autosufficienti) e alla gravità di demenza.
A titolo esemplificativo, le prestazioni possono essere:

PER PERSONE AFFETTE DA DEMENZE (IN RELAZIONE AL GRADO DI GRAVITA' CERTIFICATO)

- interventi di stimolazione cognitiva;
- interventi di consulenza alla famiglia per gestione disturbi del comportamento;
- interventi di supporto psicologico al caregiver;
- ricoveri di sollievo (non attivabile presso questo Ente);
- interventi di stimolazione /mantenimento delle capacità motorie;
- igiene personale completa;
- interventi di sostegno in caso di disturbi del comportamento;
- consulenza ed addestramento del caregiver/famiglia per l'adattamento degli ambienti abitativi;
- interventi di riabilitazione motoria;
- nursing;
- interventi per problematiche legate alla malnutrizione/disfagia;
- consulenza e addestramento del caregiver/famiglia per l'adattamento degli ambienti abitativi.

PER ANZIANI NON AUTOSUFFICIENTI CON INVALIDITA' CIVILE AL 100% (IN CONDIZIONE DI DIPENDENZA TOTALE RILEVATA CON APPOSITA SCALA)

- interventi per il mantenimento delle abilità residue;

- consulenza e addestramento del caregiver/famiglia per la protesizzazione degli ambienti abitativi;
- consulenza alla famiglia/caregiver per la gestione di problematiche specifiche relative all'alimentazione;
- consulenza alla famiglia/caregiver per la gestione di problematiche specifiche relative all'igiene personale;
- interventi al domicilio occasionali e limitati nel tempo in sostituzione del caregiver;
- accoglienza in RSA per supporto al caregiver* (solo in territori sprovvisti di Centri Diurni Integrati).

Per questi interventi può essere richiesta una compartecipazione di un massimo di € 10/die/persona comprensiva di pranzo per la frequenza fino a 4 ore e di un massimo di € 15/die/persona comprensiva di pranzo e merenda per una frequenza superiore alle 4 ore.

Criteri di esclusione

Sono escluse le persone che:
- beneficiano della misura B1;
- fruiscono di servizi/unità d'offerta della rete sociosanitaria (ad es. CDI o ADI), ad esclusione di ADI prestazionale (prelievi, cambio catetere, ecc.), di altre prestazioni in regime ambulatoriale e di Cure Palliative Domiciliari.

ORARIO Apertura Uffici

Gli Uffici della RSA Mons. Trabattoni sono aperti tutti i giorni dal lunedì al venerdì dalle ore 9,00 alle ore 13,00 e dalle ore 14,00 alle ore 17,30

Tutela, informazione e privacy

L'Ente garantisce la funzione di tutela nei confronti dell'utente il quale può formulare suggerimenti e presentare reclami verbalmente o per iscritto all'Ufficio Relazioni con il Pubblico (U.R.P.) interno. L'Ufficio provvede a dare immediata risposta al cittadino-utente per le segnalazioni e i reclami che si presentano di facile soluzione, altrimenti predispone l'attività istruttoria.

Tutto il personale è tenuto alla massima riservatezza e rispetto della privacy. Le informazioni riguardanti gli utenti posso essere fornite solo all'interessato ed ai più stretti famigliari.

Conservazione di documenti e materiale relativi agli utenti trattati

Tutta la documentazione attinente l'utente viene conservata in originale presso gli studi medici della RSA Mons. Trabattoni e della Rsa L. Corazza

Figure Responsabili

Referente Amministrativo: Direttore Amministrativo – Dott. Aimi Eugenio

Responsabile Sanitario: Dott. Marzani Gianpiero

Care Manager: Direttore Sanitario – Dott. Marzani Gianpiero

Il Consiglio di Amministrazione, Le Direzioni e il Personale Tutto

Organigramma Generale

*La **Residenze Assistite Maleo** gestisce DUE R.S.A. in Maleo, la **RSA Mons. Trabattoni** e la **RSA L. Corazza**, con accentramento e condivisione di alcuni servizi generali, amministrativi e di Direzione, come sotto meglio rappresentati in via complessiva.*

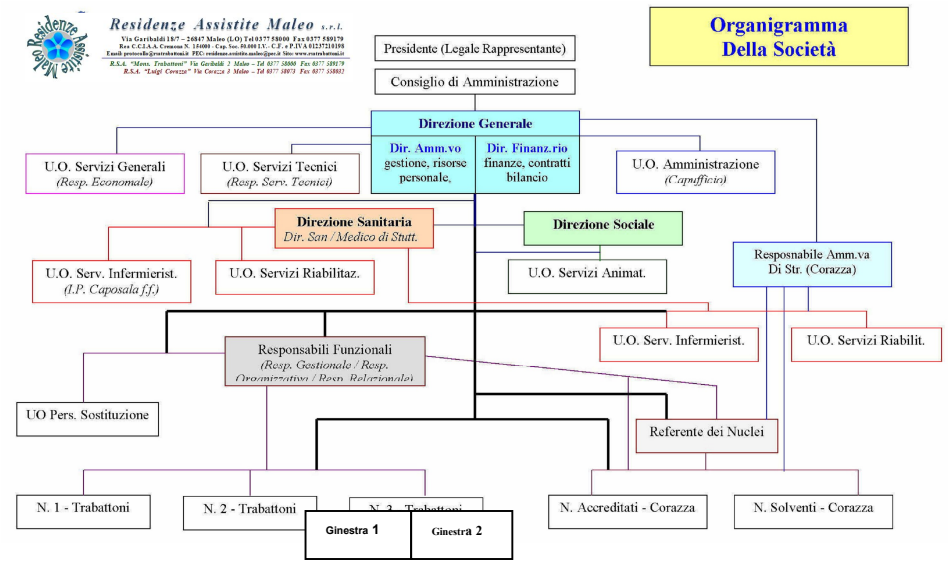
Residenze Assistite Maleo s.r.l.
Organigramma
Della Società
Presidente (Legale Rappresentante)
Consiglio di Amministrazione
Direzione Generale
Dir. Amm.vo
gestione, risorse personale,
Dir. Finanz.rio
finanze, contratti bilancio
U.O. Servizi Generali
(Resp. Economale)
U.O. Servizi Tecnici
(Resp. Serv. Tecnici)
U.O. Amministrazione
(Capufficio)
Direzione Sanitaria
Dir. San /Medico di Stutt.
Direzione Sociale
U.O. Serv. Infermierist.
(I.P. Caposala f.f.)
U.O. Servizi Riabilitaz.
U.O. Servizi Animat.
Responsabile Amm.va
Di Str. (Corazza)
U.O. Serv. Infermierist.
U.O. Servizi Riabilit.
Responsabili Funzionali
(Resp. Gestionale / Resp.
UO Pers. Sostituzione
Referente dei Nuclei
N. 1 - Trabattoni
N. 2 - Trabattoni
Ginestra 1
Ginestra 2
N. Accreditati - Corazza
N. Solventi - Corazza

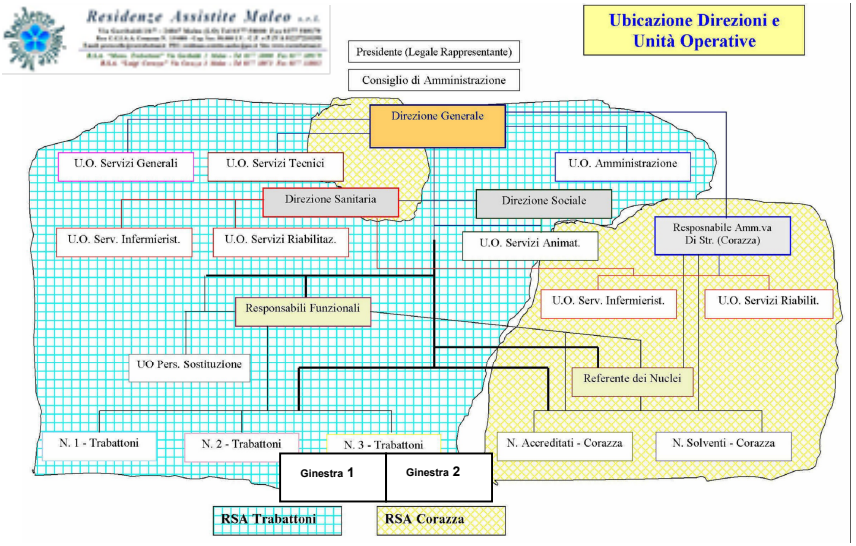
Residenze Assistite Maleo s.r.l.
Ubicazione Direzioni e
Unità Operative
Presidente (Legale Rappresentante)
Consiglio di Amministrazione
Direzione Generale
U.O. Servizi Generali
U.O. Servizi Tecnici
U.O. Amministrazione
Direzione Sanitaria
Direzione Sociale
U.O. Serv. Infermierist.
U.O. Servizi Riabilitaz.
U.O. Servizi Animat.
Responsabile Amm.va
Di Str. (Corazza)
Responsabili Funzionali
U.O. Serv. Infermierist.
U.O. Servizi Riabilit.
UO Pers. Sostituzione
Referente dei Nuclei
N. 1 - Trabattoni
N. 2 - Trabattoni
N. 3 - Trabattoni
N. Accreditati - Corazza
N. Solventi - Corazza
Ginestra 1
Ginestra 2
RSA Trabattoni
RSA Corazza

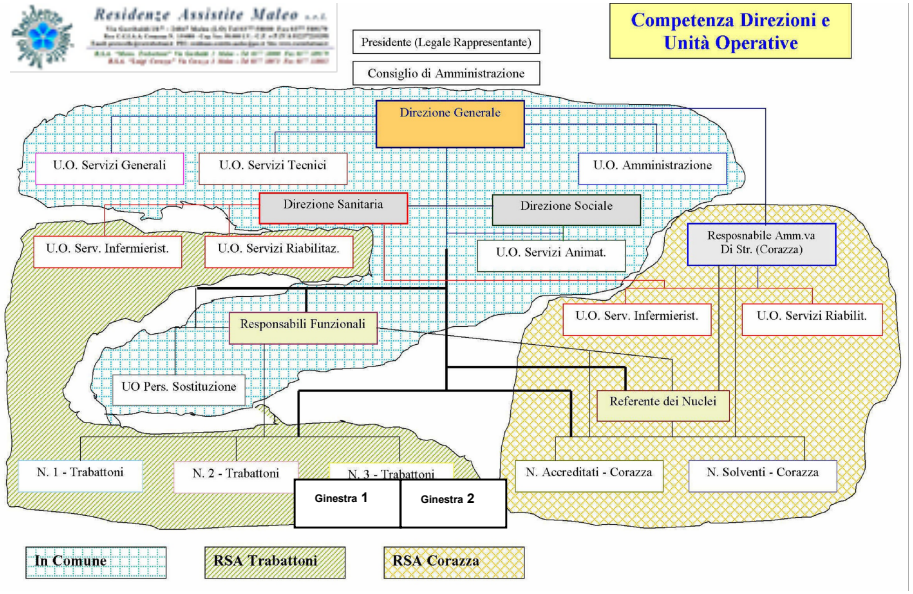
Residenze Assistite Maleo s.r.l.
Competenza Direzioni e
Unità Operative
Presidente (Legale Rappresentante)
Consiglio di Amministrazione
Direzione Generale
U.O. Servizi Generali
U.O. Servizi Tecnici
U.O. Amministrazione
Direzione Sanitaria
Direzione Sociale
U.O. Serv. Infermierist.
U.O. Servizi Riabilitaz.
U.O. Servizi Animat.
Responsabile Amm.va
Di Str. (Corazza)
Responsabili Funzionali
U.O. Serv. Infermierist.
U.O. Servizi Riabilit.
UO Pers. Sostituzione
Referente dei Nuclei
N. 1 - Trabattoni
N. 2 - Trabattoni
N. 3 - Trabattoni
N. Accreditati - Corazza
N. Solventi - Corazza
Ginestra 1
Ginestra 2
In Comune
RSA Trabattoni
RSA Corazza